



LA GAZETTE DE LA BOUCLE



N° 3 – 2025 – Mars 2025

COMMUNE DE JUMIÈGES

HORAIRES DE LA MAIRIE

Du lundi au vendredi de 9 h à 12 h
et les lundi, mercredi et vendredi de 14 h à 17 h 30

La mairie sera ouverte les samedis 15 et 29 mars 2025.

Tél : 02 35 37 24 15 / E-Mail: mairie.jumieges@wanadoo.fr

Site: www.jumieges.fr

<https://fr-fr.facebook.com/jumieges.fr/>

Le maire et ses adjoints reçoivent sur rendez-vous.

Un élu est joignable **uniquement en cas d'urgence**
au 02 35 37 24 15 le week-end.

Prochaine réunion du conseil municipal :

Le 1^{er} avril 2025 à 20 h 30.

RENTRÉE SCOLAIRE 2025 / 2026

ÉCOLE MATERNELLE

INSCRIPTIONS EN PETITE SECTION (nés en 2022)

ET LES NOUVEAUX ÉLÈVES

Les inscriptions auront lieu à la Mairie de JUMIÈGES, sur rendez-vous au secrétariat de Mairie au 02 35 37 24 15, les :

- **Vendredi 16 mai de 16 h 30 à 18 h**
- **Samedi 17 mai de 10 h à 12 h**

Il vous faudra vous munir des documents suivants :

- Carte d'identité de chaque parent
- Livret de famille
- Justificatif de domicile
- Copie du jugement de divorce ou de séparation (s'il y a lieu)
- Attestation d'assurance Responsabilité Civile
- N° Allocataire CAF ou MSA

L'admission à l'école maternelle aura lieu le **lundi 19 mai de 8 h à 17 h** avec le livret de famille et le carnet de santé de votre enfant.

Une réunion de pré-rentree aura lieu à l'école maternelle **vendredi 27 juin à 18 h** avec votre enfant.

Il vous faudra prendre rendez-vous par mail 0762595h@ac-normandie.fr ou par téléphone au 02 35 37 46 50 auprès de Mme HEREDIA, la directrice de l'école.

S. ROUQUETTE

COMMUNE DE JUMIÈGES

BUREAU D'INFORMATION TOURISTIQUE

Le bureau d'information touristique sera ouvert en mars
selon les horaires suivants :

Le mardi de 10 h 30 à 12 h 30 et de 13 h 30 à 18 h 00

et du mercredi au samedi de 9 h 30 à 12 h 30 et de 13 h 30 à 18 h 00



COMMUNE DU MESNIL-SOUS-JUMIÈGES

HORAIRES DE LA MAIRIE

Lundi : 10 h - 12 h

Mardi : 10 h - 12 h / 16 h - 18 h

Jeudi : 10 h - 12 h / 16 h - 18 h

Tél : 02 35 37 94 65

E-mail : mesnilsousjumieges@wanadoo.fr

Site : www.lemesnilsousjumieges.com

Le maire et ses adjoints reçoivent sur rendez-vous.

COMMUNE DE JUMIÈGES

TOURNAGE SÉRIE « CAPITAINE MARLEAU »

La Commune de Jumièges accueillera le tournage d'un épisode de la série « Capitaine Marleau » **du lundi 17 au jeudi 20 mars 2025.**

Celui-ci se déroulera essentiellement sur la rue du Perrey, modifiant la circulation comme suit :

Les lundi 17 et mardi 18 mars 2025, de 8 h à 18 h 30, la circulation sera réglementée comme suit :

Blocage intermittent Rue Alphonse Callais, côté accès quai Aval
Circulation interdite de l'Auberge du Bac Rue Alphonse Callais au n° 11 Rue du Perrey.

Déviations Rue Alphonse Callais, Route du Conihout puis Rue du Perrey.

Le stationnement sera réglementé comme suit :

Stationnement interdit Rue du Perrey, du bac jusqu'au n° 396 ;
à l'exception des véhicules du tournage

Le parking de l'Auberge du bac sera réservé exclusivement à l'équipe technique du tournage.

Le mercredi 19 mars 2025, de 8 h à 18 h 30, la circulation sera réglementée comme suit :

Blocage intermittent Rue Alphonse Callais, côté accès quai Aval
Blocage intermittent Rue du Perrey, du bac jusqu'au n° 396.

Le stationnement sera réglementé comme suit :

Stationnement interdit Rue du Perrey, du bac jusqu'au n° 396 ;
à l'exception des véhicules du tournage

Le parking de l'Auberge du bac sera réservé exclusivement à l'équipe technique du tournage.

Le jeudi 20 mars 2025, de 14 h à 00 h 30, la circulation sera réglementée comme suit :

Blocage intermittent Rue Alphonse Callais, côté accès quai Aval
Blocage intermittent Rue du Perrey, du bac jusqu'au n° 396.

Le stationnement sera réglementé comme suit :

Stationnement interdit Rue du Perrey, du bac jusqu'au n° 396 ;
à l'exception des véhicules du tournage

Le parking de l'Auberge du bac sera réservé exclusivement à l'équipe technique du tournage.

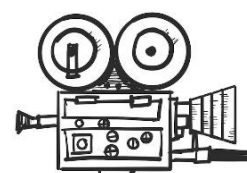

COMMUNE DE JUMIÈGES

MÉDIATHÈQUE



HORAIRES D'OUVERTURE :

Le mardi de 16 h à 18 h 30,
le mercredi de 10 h à 12 h et de 14 h à 18 h 30,
le jeudi et le vendredi de 16 h à 18 h 30,
le samedi de 10 h à 12 h.

bibliotheque.jumieges@wanadoo.fr - 02 35 37 75 36

Atelier avec Christine **le mercredi 12 mars** :
Création de maracas



MÉDIATHÈQUE DE JUMIÈGES
DU 14 AU 26 MARS

AUX HORAIRES D'OUVERTURE
DE LA MÉDIATHÈQUE



INAUGURATION DE L'EXPOSITION

en présence de représentants du PNRBSN

Vendredi 14 mars à 18h

Verre de l'amitié - ouvert à tous

ABBAYE DE JUMIÈGES

Visite commentée : « Le Romantisme »

Samedi 1^{er} mars de 15 h à 16 h

Visite tout public sur réservation

Tarifs : Droit d'entrée + 3 €

Visite commentée : « Collections »

Samedi 8 mars de 15 h à 16 h

Visite tout public, sur réservation

Tarifs : Droit d'entrée + 3 €

Renseignements et réservations :

02 35 37 24 02 ou abbaye-de-jumieges@seinemaritime.fr

Pour rappel : La visite est gratuite pour les Jumiégeois.

COMMUNE DE JUMIÈGES

A.C.L.J.

L'ACLJ organise un voyage au Monténégro du **samedi 27 septembre au samedi 4 octobre 2025** au prix de 1502€/personne (sont compris : voyage en avion, pension complète, transport en bus sur place et visites). Il reste 4 places. Renseignements et inscriptions auprès de Colette Anquetil au 06 70 28 29 15.



P. POUILLE

RÉSIDENCE AUTONOMIE

Un sourire vous habille

La boutique textile itinérante du Secours Catholique sera présente à la résidence autonomie des Boucles de la Seine les :

- Mardi 25 mars de 14 h à 16 h 30.
- Mardi 22 avril de 14 h à 16 h 30.

Plus d'infos auprès de Nathalie BORDE 06 81 06 92 47 ou de Virginie HEBERT 07 48 13 34 82.

COMMUNE DE JUMIÈGES

COMMISSION CULTURE ET ANIMATION

Si vous souhaitez être informé des divers événements culturels de la commune (concerts, expositions) vous pouvez nous communiquer votre adresse mail en mairie ou par mail à administration-jumieges@orange.fr et vous y serez personnellement invité.

COMMUNE DE JUMIÈGES

A.P.H.N.

L'Association Pomologique de Haute Normandie, fait appel à votre participation :

Dans le cadre de la sauvegarde du patrimoine fruitier, les mairies et l'association ont créé des vergers conservatoires (cerises et prunes) dans la boucle de Jumièges. Ces vergers seront greffés de variétés locales de cerises et de prunes (environ une quarantaine) Nous recherchons des greffons de variétés anciennes (en particulier : guigne d'Honfleur, Gauville « bigarreau noir » ardoise, damas, rognon de coq, prune d'avoine, précoce...).

Les variétés plus courantes sont également les bienvenues.

Si vous possédez ces espèces ou d'autres à préserver, vous pouvez contacter :

Guy Portail tél. 06 06 46 50 21 intermédiaire de cette opération.

G. PORTAIL

MESSES

DE LA PAROISSE SAINT PHILIBERT

Mercredi 5 mars	19 h 00 : Mercredi des cendres
Samedi 8 mars	18 h 00 : Messe à Le Trait
Dimanche 9 mars	10 h 30 : Messe à Duclair
Samedi 15 mars	10 h 30 : Messe à Berville
	18 h 00 : Messe à Saint-Paër
Dimanche 16 mars	10 h 30 : Messe à Duclair
Samedi 22 mars	10 h 30 : Messe à Yville
	18 h 00 : Messe à Épinay
Dimanche 23 mars	10 h 30 : Messe à Duclair
Samedi 29 mars	10 h 30 : Messe à Mauny
	18 h 00 : Messe à Jumièges
Dimanche 30 mars	10 h 30 : Messe à Duclair
	16 h 00 : Messe à Duclair

O. PORTAIL

Association de sauvegarde de la boucle de Jumièges, Mesnil sous Jumièges, Yainville.
Avec le concours de monsieur le député de la circonscription Gérard Leseul



CONFÉRENCE DÉBAT sur le changement climatique en vallée de Seine aval

Le vendredi 7 mars 2025 à 20h30
salle des fêtes de Jumièges

Exposé sur le changement climatique et ses conséquences pour la Normandie et plus particulièrement sur la vallée de la Seine à l'aval de Rouen.

Conséquences : - sur la Seine et ses usages,
- sur le fonctionnement des marais, leurs écoulements, et les risques inondations,
- sur l'évolution des pratiques culturales et arboricoles
- sur la faune et la flore,

Avec les interventions de :

- Monsieur Alain Lefeuvre et madame Muriel Luce, MAIF et Prévention MAIF :
Faire face aux risques majeurs et à l'urgence climatique.
- Monsieur Benoit LAIGNEL, coprésident du GIEC Normand,
Délégué du Ministère de l'ESR au GIEC/IPCC
Professeur des universités en Géosciences et Environnement
- Parc Naturel Régional des Boucles de la Seine Normande

Avec la participation de :
Métropole de Rouen Normandie, Haropa Port,
Région Normandie et de l'Agence de l'Eau

A la fin des interventions un temps d'échange sera réservé pour les questions et le débat

association
prévention
MAIF

Un stand de prévention MAIF
se tiendra à l'entrée de la salle



CONCERT PIANO VOIX CHANSONS FRANÇAISES

Samedi 8 mars - 20 h
JUMIÈGES

Église St Valentin



GRATUIT



« Essenti'ELLES »
Éric Boyer célèbre les femmes

Ne pas jeter sur la voie publique

IPNS

LE COMITÉ "JUMIÈ-JOIES EN FÊTE PROPOSE

Soirée disco

LE 15/03/2025

À 19H00

SALLE DES FÊTES DE JUMIEGES

Repas

APÉRITIF
COUSCOUS
FROMAGE
DÉSSERT

Animations

DANSEUSES DISCO

Dancez jusqu'au
bout de la nuit

35€/Adulte

12€/Enfant (-12 ans)

OU SUR INTERNET

RÉSERVATIONS: 06-84-24-49-19
JJF76480@GMAIL.COM



BOURSE AUX PLANTES

Particuliers et Professionnels

VENTE
& TROC plants, boutures, semences,
arbres, légumes etc...

Samedi 26 avril 2025

De 9 h à 18 h

Place Roger Martin du Gard

ENTREE LIBRE



SNACKING SUR PLACE

Animations pour tous

Organisée par la Commission Culture et Animations de la Mairie de JUMIÈGES
61 Place de la Mairie 76480 JUMIÈGES.
Tél : 02.35.37.24.15.

Courriel : administration-jumieges@orange.fr
Inscriptions obligatoires avant le lundi 14 avril 2025.



POSTE MÉTÉO

RELEVÉ DU MOIS DE JANVIER 2025

Pluviométrie : 194 mm (record de janvier à la station).

Températures sous abri :

-4°8 la plus basse le 14

13°5 la plus haute le 5.

Le changement climatique impacte la pluviométrie.

Selon les experts du G.I.E.C., la fréquence des fortes précipitations s'intensifie dans la plupart des zones terrestres depuis les années 1950. À mesure que le climat se réchauffe, la masse d'eau contenue dans l'atmosphère augmente sous la forme de vapeur, décrypte Magali REGHEZZA ZITT, Docteure en géographie et aménagement. Ce changement entraîne des précipitations et des intempéries de plus en plus fortes.

Au poste météo de Jumièges, pendant la période entre 1970 et 2020, la moyenne annuelle pluviométrique oscille entre 820 et 830 mm.

Or, entre 2021 et 2024, la moyenne est montée à 898 mm.

Le dernier rapport du G.I.E.C. AR6 prévoit une augmentation et une fréquence accrue des inondations en raison du dérèglement climatique qui provoque notamment la montée des eaux.

Le responsable, **P. DESHAYES**.



L'Épicerie de Jumièges



LIVRAISON À DOMICILE

Gratuit dès 10€ d'achats
Jumièges/ Mesnil S/Jumièges,
Yainville



FDJ

Jeux de tirages,
Grattages, Parions
Sportifs



CHARCUTERIE

Charcuterie, Snacking
Plats préparés, Salades



PRESSE

Journaux quotidiens,
Magazines



POULET RÔTI

Poulet fermier
Uniquement le week-end



DÉPÔT DE PAINS & VIENNOISERIES

Possibilité de commander des
gâteaux ou pains spéciaux



Lundi au Samedi : 8h30 - 19h30
Dimanche : 8h30 - 13 h (L'hiver)
Dimanche 8h30 - 19h30 (L'été)
Fermé le Mardi



02-35-05-38-98



259,
Rue Guillaume le Conquérant
76480 Jumièges



Christine TIPHAGNE, ses enfants et petits-enfants,
touchés par les marques de sympathie et d'affection lors
du décès de Philippe vous remercient sincèrement.



Vente de foin

Vends très bon foin

Tél : 02 35 37 03 70 (aux heures de repas)

Recherche femme sérieuse pour faire ménage 3 heures
semaine, peut-être plus. Si possible le vendredi

Tél : 06 40 83 78 06

Loue logement de vacances à Port Leucate avec
vue sur le port, beau balcon, 4 à 5 couchages
parking sécurisé.

Hors période 300 € / Juillet Août 500 €

Tél : 06 88 99 22 55

Auxiliaire de Vie pour séniors

Toilette - ménage - accompagnement - repassage.

Je fonctionne avec les chèques emploi-service.

Je me déplace en Filo'r sur le secteur Yainville-
Jumièges-Mesnil.

Si besoin n'hésitez pas à me contacter au

Tél : 06 37 45 78 22

Vente directe à la ferme

(Face à l'église)

Siret 404 513 384 000 10

Poules, poulets, pintades, canards et œufs.

Préparation sur commande, le cas échéant, livraison
domicile. Disponible au détail, foin et paille en
petits ballots et confitures maison : 02 35 37 94 88

E-mail : deshayes46@orange.fr

JUMIÈGES, LE MESNIL-SOUS-JUMIÈGES

Mars							Avril							
L	M	M	J	V	S	D	L	M	M	J	V	S	D	
					1	2			1	2	3	4	5	6
3	4	5	6	7	8	9	7	8	9	10	11	12	13	
10	11	12	13	14	15	16	14	15	16	17	18	19	20	
17	18	19	20	21	22	23	21	22	23	24	25	26	27	
24	25	26	27	28	29	30	28	29	30					
31														

Mai							Juin						
L	M	M	J	V	S	D	L	M	M	J	V	S	D
			1	2	3	4							1
5	6	7	8	9	10	11	2	3	4	5	6	7	8
12	13	14	15	16	17	18	9	10	11	12	13	14	15
19	20	21	22	23	24	25	16	17	18	19	20	21	22
26	27	28	29	30	31		23	24	25	26	27	28	29
							30						